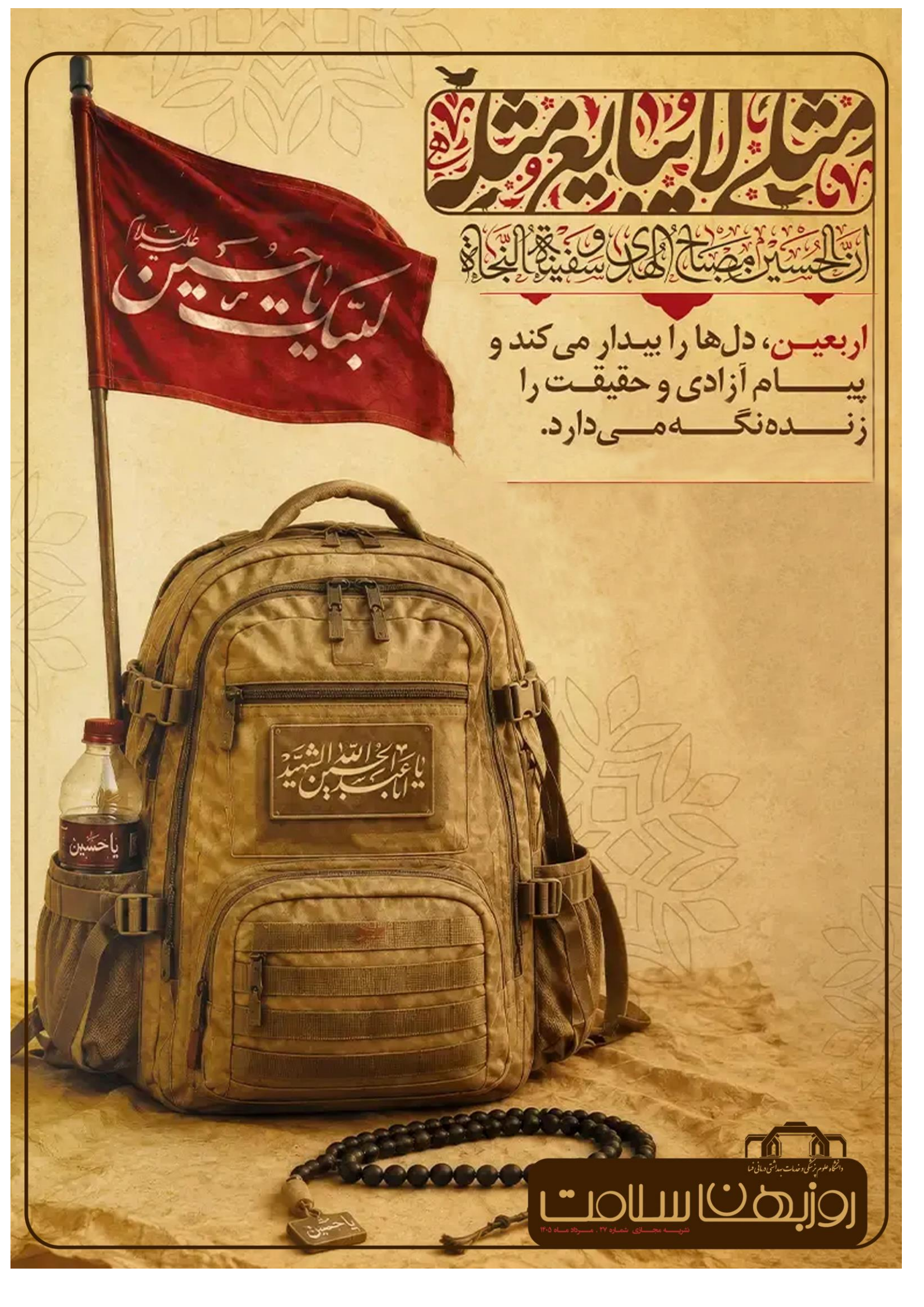

دانشگاه علوم پزشکی و خدمات بهداشتی درمانی فسا
روزبهان سلامت
نشریه مجازی شماره ۳۷ . مرداد ماه ۱۴۰۵

چهارمین ایثار ماندگار سال ۱۴۰۵ در فسا: جاری شدن دوباره زندگی در رگ‌های یک بیمار با اهدای عضو پدر زاهد شهری



راضیه آسوده مسئول هماهنگی اهدای عضو دانشگاه :
زنده‌یاد حبیب دهقان خلیلی پدر مهربان ۴۹ ساله زاهد شهری که به دلیل ایست قلبی دچار مرگ مغزی شده و با دنیای فانی وداع کرده بود، با رضایت خانواده‌اش به جمع اهداکنندگان عضو پیوست و زندگی تازه‌ای به بیمار نیازمند بخشید.

بهره‌برداری از دو دستگاه ماشین جدید بیهوشی در بیمارستان امام حسین(ع) فسا



دکتر علی پوراسماعیل رئیس بیمارستان امام حسین(ع) فسا:
دستگاه‌های جدید با فراهم کردن امکان پایش دقیق‌تر علائم حیاتی و انجام ایمن‌تر بیهوشی، به افزایش کیفیت خدمات درمانی و توسعه ظرفیت انجام اعمال جراحی کمک می‌کنند.

احیای موفق بیمار ۴۸ ساله فاقد علائم حیاتی با تلاش تیم درمان مرکز خدمات جامع سلامت و اورژانس زاهدشهر



ساعت ۱:۲۰ بامداد روز دهم مردادماه ۱۴۰۵، یک بیمار ۴۸ ساله در شرایطی که فاقد علائم حیاتی بود، توسط نیروهای اورژانس به مرکز بهداشتی درمانی امام سجاد(ع) زاهدشهر انتقال یافت. بلافاصله پس از ورود بیمار، تیم درمان مستقر در مرکز با انجام اقدامات تخصصی احیای قلبی ـ ریوی (CPR) ، عملیات نجات را آغاز کرد که خوشبختانه با تلاش و هماهنگی اعضای تیم، بیمار احیا شد و علائم حیاتی وی بازگشت.

اتاق عمل بیمارستان امام حسین(ع) فسا به دستگاه پیشگیری از لخته خون تجهیز شد



برگزاری نشست هماهنگی اجرای برنامه پزشک خانواده شهری نسخه ۰۳ در شهرستان فسا



نشست هماهنگی اجرای برنامه پزشک خانواده شهری نسخه ۰۳ در شهرستان فسا با حضور سرپرست فرمانداری ویژه شهرستان فسا، رئیس دانشگاه علوم پزشکی، معاونین بهداشت و درمان، مدیران ارشد دانشگاه، تیم اجرایی پزشک خانواده شهرستان و نمایندگان پزشکان عمومی و خانواده در فرمانداری ویژه برگزار گردید.

****

نشست وبیناری رییس جمهور، وزیر بهداشت، معاونان و مدیران وزارتی و مدیران سازمانهای بیمه گر پایه کشور با موضوع اجرای برنامه پزشکی خانواده و نظام ارجاع در شهرستان های منتخب



دکتر باقری سرپرست فرمانداری ویژه شهرستان، دکتر پزشکی رییس دانشگاه علوم پزشکی، هیات رییسه و مدیران ارشد دانشگاه، رییس نظام پزشکی شهرستان، مسوولین بیمه های شهرستان، مسوول دفتر نماینده مجلس و اعضای ستاد اجرایی پزشک خانواده در این نشست حضور داشتند.

تشکیل کمیته فرهنگ سازی و اطلاع رسانی پزشکی خانواده با محوریت روابط عمومی های مجموعه دانشگاه و واحد آموزش سلامت معاونت بهداشت



نشست تبیینی و توجیهی اجرای نسخه جدید پزشکی خانواده و نظام ارجاع در شهرستان فسا با حضور دکتر پزشکی رییس دانشگاه و دست اندرکاران پزشک خانواده



نشست هیات رییسه دانشگاه علوم پزشکی فسا با محوریت اجرای نسخه ۰۳ پزشکی خانواده در شهرستان فسا



جلسه وبیناری برنامه ملی پزشکی خانواده و نظام ارجاع در دانشگاه های منتخب در فاز دوم و سوم اجرا (۳۹ دانشگاه) با حضور دکتر ظفرقندی وزیر بهداشت



دهمین جلسه تحلیل و پایش دانشگاه‌های مجری فاز ۲ و سومین جلسه دانشگاه‌های مجری فاز ۳ برنامه پزشکی خانواده و نظام ارجاع با حضور دکتر ظفرقندی وزیر بهداشت



نشست شورا و مجمع سلامت شهرستان با حضور فرماندارویژه، رییس دانشگاه علوم پزشکی، با موضوع اجرای نسخه جدید برنامه پزشکی خانواده و نظام ارجاع الکترونیک



تأکید فرماندار ویژه فسا بر بسیج ظرفیت های دستگاه‌های اجرایی شهرستان برای اجرای برنامه پزشکی خانواده



رییس دانشگاه علوم پزشکی فسا؛ موفقیت نسخه جدید پزشکی خانواده در فسا نیازمند همکاری همه دستگاه‌هاست



بازدید سرزده سرپرست فرمانداری ویژه شهرستان فسا از بیمارستان حضرت ولی عصر (عج)

تأکید بر ارتقای کیفیت خدمات درمانی و رسیدگی به بیماران



دکتر باقری سرپرست فرمانداری ویژه شهرستان فسا با حضور سرزده در بیمارستان حضرت ولی‌عصر(عج)، ضمن بازدید از بخش‌های مختلف این مرکز درمانی، روند ارائه خدمات به بیماران را مورد ارزیابی قرار داد و بر ضرورت تکریم بیماران، دقت در ارائه خدمات و رسیدگی به مسائل آنان تأکید کرد.

بازدید نماینده مردم شهرستان فسا در مجلس از اورژانس ۱۱۵ و تأکید بر توسعه ناوگان امدادی شهرستان



بازدید دکتر پزشکی از پردیس آموزشی دانشگاه بررسی وضعیت سرمایشی اتاق های اساتید و کارکنان و معاونت های مستقر در این ساختمان



بازدید شبانه معاون فرهنگی و دانشجویی و جمعی از مدیران دانشگاه علوم پزشکی فسا از خوابگاه‌های دخترانه زینبیه



بازدید معاون توسعه دانشگاه علوم پزشکی فسا از پروژه‌های عمرانی تأکید بر تسریع در اجرای طرح‌ها



راهیابی ۱۹ نفر از دانشگاهیان علوم پزشکی فسا به مرحله نهایی کشوری بخش معارفی سی‌امین جشنواره قرآن و عترت وزارت بهداشت



دکتر ثریا جاویدان کارشناس اداره قرآن و عترت دانشگاه:

در سی‌امین جشنواره قرآن و عترت وزارت بهداشت، ۲۴ نفر از دانشجویان، کارکنان و اعضای هیئت علمی دانشگاه موفق شدند به مرحله مقدماتی کشوری بخش معارفی راه یابند که از میان راه یافتگان به مرحله مقدماتی، ۱۹ نفر با کسب امتیاز لازم موفق شدند جواز حضور در مرحله نهایی کشوری این جشنواره را به دست آورند.

صعود سه کوهنورد دانشگاه علوم پزشکی فسا به بلندترین قله حوض دال دنا به یاد مدافعان سلامت



آقایان میلاد جاویدی از پرسنل بیمارستان و غلامحسین جاویدی و محمود داس مه از بازنشستگان دانشگاهبه قله ۴۳۵۰ متری حوض دال مرکزی دنا در استان کهگیلویه و بویراحمد صعود کردند.

کسب مقام سوم تیم آمادگی جسمانی دانشگاه علوم پزشکی فسا در مسابقات شهرستان



نخستین دوره مسابقات آمادگی جسمانی شهرستان فسا با حضور تیم‌هایی از شهرستان برگزار شد و تیم دانشگاه علوم پزشکی فسا موفق شد با ارائه عملکردی قابل توجه، پس از تیم های اداره ورزش و جوانان شهرستان و تیم پدیده فارس، مقام سوم این رقابت‌ها را از آن خود کند.

برتری تیم فوتبال پیشکسوتان دانشگاه در چهارمین بازی خود در مسابقات گرامیداشت شهدای جنگ رمضان شهرستان داراب



مسابقات فوتبال پیشکسوتان گرامیداشت یاد و خاطره شهیدان والامقام عباسعلی رنجبر و رضا رنجبر، با حضور ۱۲ تیم از شهرستانهای داراب، فسا، جهرم، استهبان، نی ریز و لارستان به میزبانی شهرستان داراب برگزار شد.

درگذشت دکتر هوشنگ بازیاری پیشکسوت حوزه سلامت شهرستان



حضور دکتر پزشکی در مراسم تشییع و تدفین زنده یاد دکتر هوشنگ بازیار



زندگینامه زنده یاد دکتر هوشنگ بازیاری پیشکسوت و از پیشگامان نظام سلامت شهرستان فسا

دکتر هوشنگ بازیاری فرزند شادروان زین العابدین در فروردین ماه سال ۱۳۱۶ در روستای زاهدان (شهر زاهد شهر فعلی) بخش شیبکوه شهرستان فسا دیده به جهان گشود. تحصیلات اول ابتدایی تا ششم را در دبستان انوشیروان همان روستا گذراند وهمانند برادرش امان اله برای ادامه تحصیل راهی شهر فسا شد و در سال تحصیلی ۱۳۲۹-۱۳۲۸درشعبه یک کلاس هفتم دبیرستان روزبهان ثبت نام نمود وادامه تحصیل داد.

کلاس هفتم وهشتم را درآن دبیرستان و کلاسهای نهم ودهم را در دبیرستان حاج قوام جهرم طی کرد. با گذراندن کلاسهای یازدهم ودوازدهم در دبیرستان شاپور شیراز موفق به اخذ مدرک دیپلم طبیعی گردید.

هوشنگ بازیاری سال ۱۳۴۱ در رشته پزشکی دانشکده پزشکی دانشگاه تهران پذیرفته و در سال۱۳۴۸ از دانشگاه فارغ التحصیل شد و در سال ۱۳۴۹ درسازمان خدمات اجتماعی استخدام گردید و تا سال ۱۳۵۶ در مناطق محروم و روستاهای گندوان استان چهار محال و بختیاری و استان اصفهان (گچکان) و پری ملایر واستان فارس در شهرستان های آباده، شاپور ،جهرم ، بستک و پتویه لارستان خدمت کرد و از تابستان سال ۱۳۵۶مسوولیت اداره بهداری استهبان را بر عهده گرفتند که تا شهریور ماه ۱۳۶۰ این مسوولیت ادامه داشت.

دکتر بازیاری از سال ۱۳۶۱ تا ۱۳۷۱ بعنوان مدیر شبکه بهداشت ودرمان شهرستان فسا به خدمت به مردم مشغول بودند و اولین مدیر و مجری موفق سیستم شبکه ای بهداشت (PHC) بود که از سال ۱۳۶۳در شهرستان فسا به اجرا درآمد و باعث کاهش مرگ و میر نوزادان ، کودکان ، مادران و کاهش مرگ و میر وکنترل بیماریها و ارتقاء شاخص های بهداشتی و سطح سلامت مردم گردید.

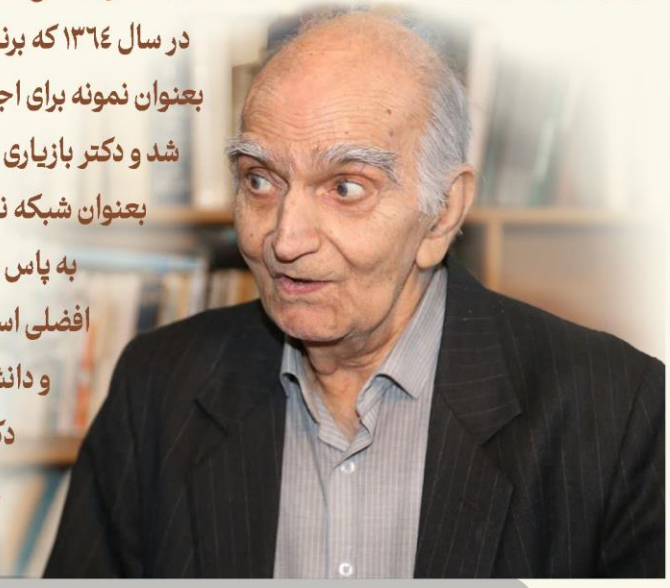

در سال ۱۳٦٤ که برنامه گسترش شبکه بهداشت را در کشور شروع شد و از هر استان یک شهرستان بعنوان نمونه برای اجرای طرح انتخاب می شد، شهرستان فسا بعنوان نمونه در استان فارس انتخاب شد و دکتر بازیاری و همکارانشان تلاش گسترده ای کردند به صورتی که در بین شبکه های کشور بعنوان شبکه نمونه انتخاب شدند.

به پاس خدمات دکتر بازیاری در مهرماه سال ۱۳۹٤ آیین نکوداشتی با حضور دکتر ملک افضلی استاد پیشکسوت دانشگاه علوم پزشکی تهران و مسوولین شهرستان و مسوولین و دانشجویان نخبه دانشگاه علوم پزشکی فسا برگزار گردید.

دکتر هوشنگ بازیاری پس از عمری خدمت صادقانه به مردم و حوزه سلامت، در ۲٦ مردادماه ۱٤۰۵ در سن ۸۹ سالگی دعوت حق را لبیک گفت .

روحش شاد و یادش گرامی باد.

برگزاری نشست هیأت امناء دانشگاه علوم پزشکی فسا با حضور دکترگلمکانی نماینده وزیر و دبیر هیات امناء، مجامع و شوراهای وزارت بهداشت و اعضای هیات امنای دانشگاه



این نشست با حضور اعضای هیات امناء شامل: دکتر بابک پزشکی، دکتر محمد قاسمی ششده، دکترمحمدهادی ایمانیه، دکتر غلامرضا حاتم، دکتر حسین جمالی و نمایندگان معاونت های وزارت بهداشت، دکتر جابلقاء معاون توسعه، دکتر گوهری نیا معاون غذا و دارو و آقایان احمد جهرمی نژاد دبیر هیات امنا، دکتر رجب دری مدیر بودجه و آقای هاشم یزدان پناهی مدیر مالی دانشگاه برگزار شد.

برگزاری نشست هماهنگی اجرای طرح ملی اصلاح نظام اداری(مانا) در دانشگاه علوم پزشکی فسا



برگزاری اولین نشست شورای راهبری تحول اداری دانشگاه علوم پزشکی فسا

با حضور آقای علیزاده نماینده و کارشناس مسئول شورای راهبری تحول اداری سازمان مدیریت و برنامه ریزی استان



برگزاری نشست هماهنگی واگذاری داروخانه های مراکز جامع سلامت در فرمانداری ویژه شهرستان



اعلام نتایج کمیسیون مزایده واگذاری محل داروخانه‌های مراکز بهداشتی درمانی دانشگاه علوم پزشکی فسا



نشست رسانه ای دکتر محمدی نماینده مردم شریف شهرستان فسا در مجلس شورای اسلامی



برگزاری چهل و پنجمین آزمون ارتقای دستیاری پزشکی در دانشگاه علوم پزشکی فسا



چهل‌وپنجمین دوره آزمون ارتقای دستیاری پزشکی، همزمان با سراسر کشور، روز پنج‌شنبه ۸ مردادماه با حضور دستیاران رشته‌های بیماری‌های داخلی و کودکان در دانشگاه علوم پزشکی فسا برگزار شد دکتر فیروزه نوری‌مند مدیر امور آموزشی و تحصیلات تکمیلی دانشگاه علوم پزشکی فسا با حضور در محل برگزاری آزمون، از روند اجرای آن بازدید کرد و در جریان نحوه برگزاری، رعایت ضوابط و فرآیند اجرایی آزمون قرار گرفت.

انعقاد تفاهم نامه همکاری بین دانشگاه های علوم پزشکی فسا، جهرم و لارستان



دکتر مریم کاظمی معاون آموزشی دانشگاه علوم پزشکی فسا: در راستای گسترش همکاری و استفاده از امکانات آموزشی-پژوهشی بین سه دانشگاه علوم پزشکی فسا، جهرم و لارستان تفاهم نامه ای به نمایندگی مدیران مرکز مطالعات و توسعه آموزش پزشکی دانشگاه های علوم پزشکی فسا، جهرم و لارستان به امضا رسید.

تاثیر برجسته پژوهشگران دانشگاه در انتشار نخستین کتاب سه‌جلدی پیام‌های پژوهشی مبتنی بر شواهد

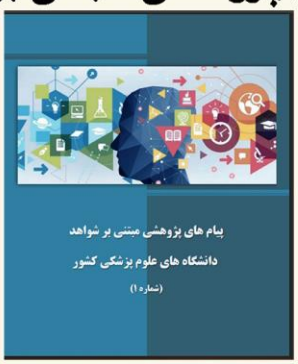

فصل نخست این کتاب با ترجمان دانش مقاله پژوهشی سرکار خانم دکتر الهام زارع‌نژاد و دکتر عبدالمجید قاسمیان، از پژوهشگران دانشگاه علوم پزشکی فسا، آغاز شده است؛ موضوعی که نشان‌دهنده جایگاه برجسته مرکز تحقیقات بیماری‌های غیرواگیر این دانشگاه در تولید پژوهش‌های کاربردی و مسئله‌محور و نقش‌آفرینی در ارتقای سلامت جامعه است.



سخنرانی دکتر پزشکی رییس دانشگاه پیش از خطبه‌های نماز جمعه با موضوع پزشکی خانواده و نظام ارجاع و اجرای نسخه ۰۳ این برنامه بزودی در شهرستان

همزمان با برگزاری نماز جمعه ۱۶ مردادماه در شهرستان فسا، دانشگاه علوم پزشکی فسا با سخنرانی رئیس دانشگاه، برپایی ایستگاه سلامت و استقرار نیروهای اورژانس، حضوری فعال و سلامتمحور در مصلای نماز جمعه داشت.

اعزام کاروان دانشجویی دانشگاه‌های شهرستان فسا به پیاده‌روی اربعین حسینی با بدرقه مسئولان دانشگاه علوم پزشکی فسا



نماز جمعه ۱۶ مردادماه ۱۴۰۵ شهر فسا با حضور فعال دانشگاه علوم پزشکی فسا



قرار هفتگی مدافعان سلامت دانشگاه علوم پزشکی فسا در میدان مصلی



حضور دکتر پزشکی و جمعی از مدیران وکارکنان دانشگاه در شب های حماسه و اقتدار



امحاء ۴ تن مواد غذایی فاسد و تاریخ‌گذشته در فسا



شناسایی و پلمب دو مرکز غیرمجاز ارائه خدمات زیبایی در فسا



غربالگری بیش از ۵ هزار بانوی فسایی؛ شناسایی ۲ مورد سرطان پستان در مراحل اولیه



اعزام تیم سیار دندانپزشکی معاونت بهداشت دانشگاه علوم پزشکی فسا به روستاهای کاظم‌آباد و چناران



دکتر مسعود حسن‌زاده سرپرست واحد دهان و دندان معاونت بهداشت دانشگاه علوم پزشکی فسا:

تیم سیار دندانپزشکی معاونت بهداشت دانشگاه با هدف توسعه خدمات سلامت دهان و دندان و ارتقای دسترسی عادلانه ساکنان مناطق روستایی به خدمات دندانپزشکی، به روستاهای کاظم‌آباد و چناران اعزام شد و دکتر آرش بخت دندانپزشک، زهرا فیضی دستیار دهان و دندان و با همکاری بهورزان خانه بهداشت کاظم‌آباد به اهالی این روستاها خدمات ارائه گردید.

هماهنگی و هم‌افزایی رابطین سلامت دستگاه‌های اجرایی شهرستان فسا با موضوع پزشکی خانواده و نظام ارجاع



ارایه خدمات جهادی در ایستگاه سلامت در موکب امامزاده اسماعیل(ع) در روز اربعین حسینی



ارایه خدمات جهادی در ایستگاه سلامت دانشگاه علوم پزشکی فسا در مسجد حمزه در روز اربعین حسینی



محکومیت یک داروخانه متخلف در فسا به پرداخت ۶ میلیارد تومان جریمه نقدی



معاون غذا و داروی دانشگاه علوم پزشکی فسا از محکومیت یک داروخانه متخلف در شهرستان به پرداخت ۵۹ میلیارد و ۵۰۴ میلیون ریال جریمه نقدی خبر داد و گفت: صیانت از حقوق بیماران خط قرمز سازمان غذا و دارو است و با هرگونه تخلف در حوزه دارو، بدون اغماض و در چارچوب قانون برخورد می‌شود.

پلمب فروشگاه کالای پزشکی متخلف در فسا؛ کشف و توقیف فرآورده‌های سلامت‌محور قاچاق و غیرمجاز



دکتر گوهری نیا معاون غذا و دارو:
در جریان بازرسی مشترک کارشناسان معاونت غذا و دارو و پلیس اطلاعات و امنیت عمومی شهرستان از یک واحد صنفی عرضه‌کننده کالاهای پزشکی، مقادیر قابل‌توجهی دارو و فرآورده‌های سلامت‌محور قاچاق و فاقد مجوزهای قانونی کشف و توقیف شد.



روزهای سلامت

نشریه مجازی شماره ۲۷ . مردادماه ۱۴۰۵

مدیر مسئول: صادق مهدوی نیا
سردبیر: حسن زارعیان
صفحه آرایی: الهام مقتدری
عکس: علیرضا فردوس‌مکان
تحریریه: حسن زارعیان، الهام مقتدری

راه های ارتباطی:

https://fums.ac.ir/
@webdafasa
07123102247